

調查月報 2011/05

www.japan.org.tw

台北市日本工商會

調査月報2011/05

www.mizuhocbk.com/taiwan/jp/index.html

目次

| | | | | | | |
|---------------|--------|----|---------|----|----------|----|
| A.台湾経済 | 1.景気 | 01 | 2.物価 | 01 | 3.失業率 | 01 |
| | 4.通関貿易 | 02 | 5.鉱工業生産 | 02 | 6.小売業売上高 | 02 |

| | | | | |
|----------------|----------------------------|----|---------------------|----|
| B.トピックス | 1.台湾 GDP 成長率 2011 年第 1 四半期 | 03 | 2.各シンクタンクによる台湾経済の予測 | 03 |
|----------------|----------------------------|----|---------------------|----|

| | | | | | | | | |
|---------------|----------|----|----------|----|-----|----|-----------|----|
| C.経済統計 | 台湾主要経済指標 | 04 | 物価指数 | 06 | 雇用概 | 06 | 貿易統計 | 07 |
| | 鉱工業生産指数 | 10 | 商業売上高伸び率 | 10 | 為替相 | 11 | 対台・対外投資統計 | 13 |

みずほコーポレート銀行
台北支店/台中支店/高雄支店

1.景気 2011年3月

a.景気総合判断点数

通関輸出の減速、株価指数の下降で、前月より3下落し31点となった。景気対策信号は6ヶ月連続の過熱注意を示す「黄赤ランプ」から、安全を示す「緑ランプ」に転じた。

b.景気動向指数

①景気一致指数(当面の景気動向を示す指数)

電気使用量、製造業売上額、商業売上額、非農業部門就業人数等が軒並み増加したことから、上昇した。

②景気先行指数(数カ月先の景気動向を示す指数)

株価指数、商工業残業時間数が下落したが、輸出受注、SEMI※半導体B/Bレソオの上昇、建物着工面積が拡大したことから、前月比やや上昇水準。

(※SEMI=国際半導体製造装置材料協会)

図 A1.景気総合判断点数と景気動向指数の推移 出所:経建会

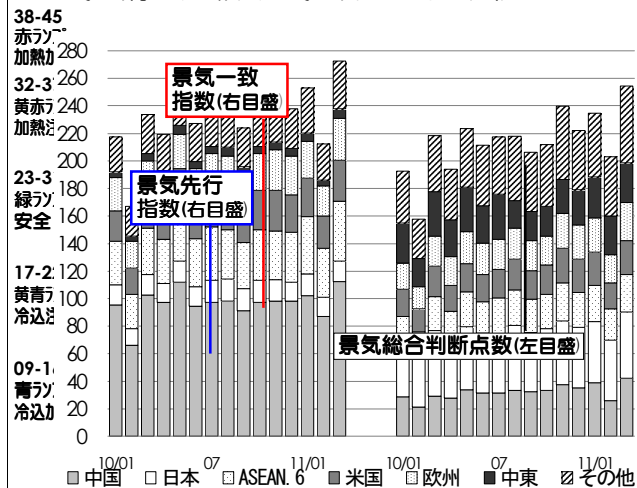

2.物価 2011年3月

a.卸売物価

石油化学と紡績品の高騰、農産品、水産品の値上げ、基本金属や化学材料等原材料の値上げに加え、輸入物価値上げ幅の上昇を主因に、上昇幅は拡大。

b.消費者物価

①果物、水産の値上げによる食品類の上昇

②既製服の値上げによる衣類の上昇

③ガソリンの値上げによる交通類の上昇

④健康保険料の引上げ、薬品と健康食品の値上げ等から、上昇傾向を示している。

図 A2.物価指数上昇率の推移 前年比ベース 単位:% 出所:主計処

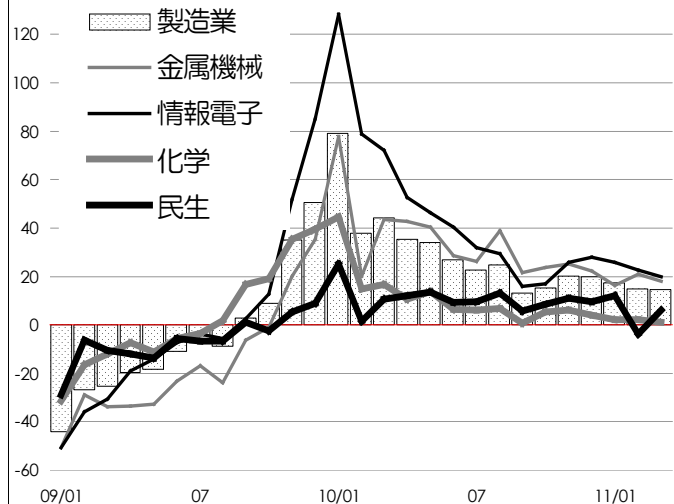

3.失業率 2011年3月

a.失業率:4.48%

先月より0.21ポイント改善。失業者数は前月より23千人減少した。職場の業務縮小・休業による失業者及び初めて職探しをする失業者は14千人減少した。過去29カ月の最低となった。

b.就業

就業者数は、前年同月比+2.37%の1,063万人。業種別では、製造業は前年同月比+4.32%の292万人、第三次産業は同+1.31%の623万人となっている。産業別就業者数の構成比を見ると、製造業27.48%、第三次産業58.63%、その他(一次産業+製造業を除く二次産業)13.89%となっている。

図 A3.失業率の推移 年齢層別 単位:% 出所:主計処

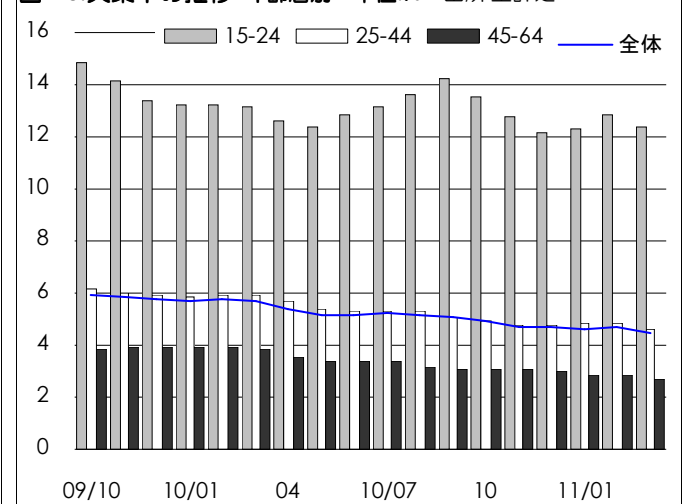

4.通関貿易 2011年3月

A.輸出

対中(機械、電子、プラスチック等)、対アセアン(主に電子、紡織)、対欧米(情報通信製品、化学の増加等)等の活況から、17ヶ月連続でプラス成長となった。

B.輸入

主に対日(化学、金属等)、対米国(輸送具、鉱物品等)等の活況を受け、17ヶ月連続でプラス成長となった。

C.収支

黒字額は対アセアン、対米、対欧が増加、対中が減少、赤字額は対日、韓国が増加した。

d.対中貿易 (香港を含む)

①輸出 3月:87.2億US\$, 同+31.8%

輸出総額の41.0%を占めた。主に電子、機械、プラスチックの増加を受け、引き続き好調な伸びとなっている。

②輸入 3月:25.8億US\$, 同+22.1%

輸入総額の12.7%を占める。電子、情報通信製品、化学品の増加を受けて、大幅な伸びとなった。

図 A4.輸出入 国別実績 億US\$

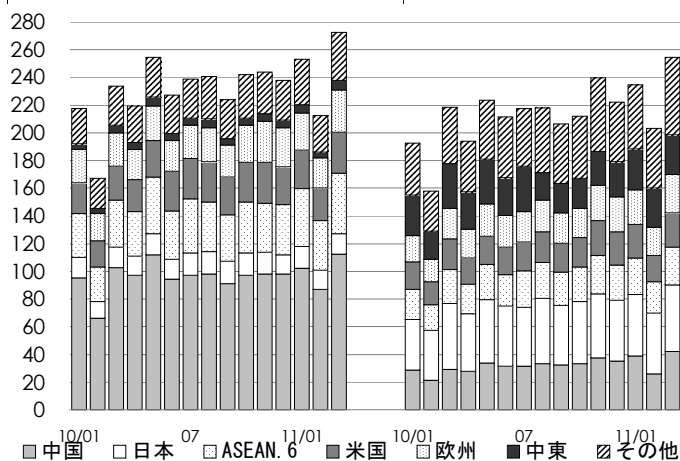

5.鉱工業生産 2011年3月

A.鉱工業生産全般

電子情報と金属機械は活況、化学は微増、民生は好調に転じたことから、安定基調を維持している。

B.製造業4大産業別

①金属機械

自動車、機械等川下の需要増、国際鉄鋼原材料の上昇予想による需要増で好調な伸びを維持。

②電子情報

スマートフォン・iPadの旺盛需要からIDM大手による受注増で活況維持

③化学

化学材料の減産、業者による年度保守の実施から伸びが引き続き鈍化

④民生

食品、家具、窯業などの増産で好調

図 A5.製造業4大産業別伸び率推移 単位%、前年比ベース

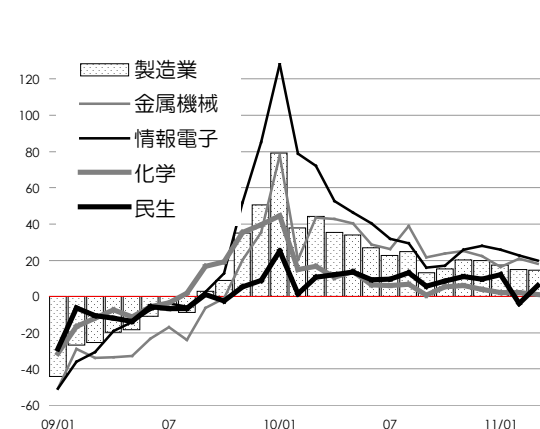

6.小売業売上高 2011年3月

a.小売業全般

売上高は前月、前年より増加。うち、燃料、家庭器具、薬品・化粧品、自動車・二輪具と無店舗は値上げで共に前月、前年より増加。3C製品の需要は前月、前年比より減少した。

b.総合小売業

①百貨店

化粧品等の販促キャンペーンにより増加した。

②スーパー

果物や小麦・砂糖など農産品、食品価格の引上げより増加した。

③コンビニ

調製食品などの値上げから、スーパー・量販店への買い替えの影響で減速中。

④量販店

前年同月より増加した。

C.外食業

観光客数の増加、株価指数の上昇に伴うレストランの業績成長等で増加となった。

図 A6.小売業売上高 業種別 億NT\$

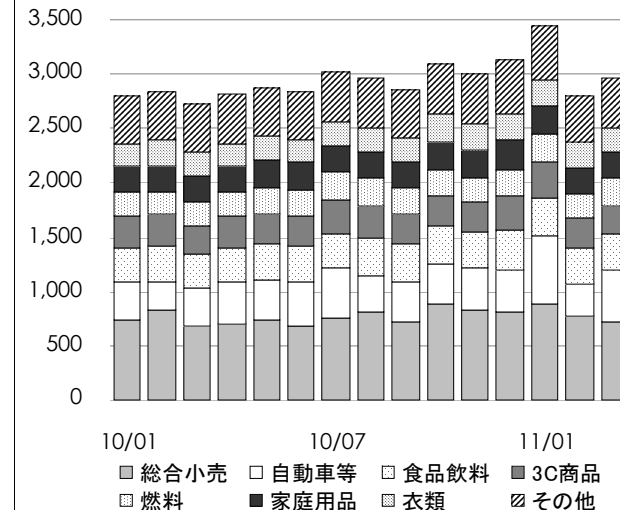

1.台湾 GDP 成長率 2011 年第 1 四半期 行政院主計処 2011 年 5 月時点発表

①2011 年第 1 期四半期実績: +6.55%(前年同期比)

2010 年同期の 2 桁台の伸びから減速しているが、堅調な伸び率を維持している。

| | |
|------|-----------------------------------|
| 個人消費 | 雇用・所得環境の改善から 5%と近年比較的高いレベルとなっている。 |
| 民間投資 | 製造業稼働率の継続向上、設備投資の拡張から 12.4%の伸びへ |
| 公共支出 | 電力や石油事業の支出減少からマイナス成長に転じた。 |
| 輸出 | 消費者電子商品、機械等の活況から 2 桁台の成長を維持。 |
| 輸入 | 旺盛な内需や原料価格上昇等から、堅調な伸び率を維持している。 |

及んでいるが、供給の回復が大きく進展する中、通年実質 GDP の押し下げ効果は限定的と思われる

| | |
|------|--------------------------------------------------|
| 個人消費 | 雇用・所得環境の改善から、プラス寄与を維持できる見込みだが、拡大テンポはやや鈍化。 |
| 民間投資 | 2010 年大幅成長の反動から、マイナス成長に転じる見込み。 |
| 公共支出 | 公共建設がピークを越し、公営事業の予算縮減から、マイナス成長に転じる見込み。 |
| 輸出 | 中国や新興国の活況、IT 関連製品の需要増から、堅調趨勢は続くと思われるが、伸び率は次第に低下。 |
| 輸入 | 設備機械の輸入増、原料価格の上昇はあるが、2010 年大幅増の反動から、やや低調な伸びに止まる |

図 R1 GDP 成長率と各支出の寄与度 四半期ベース

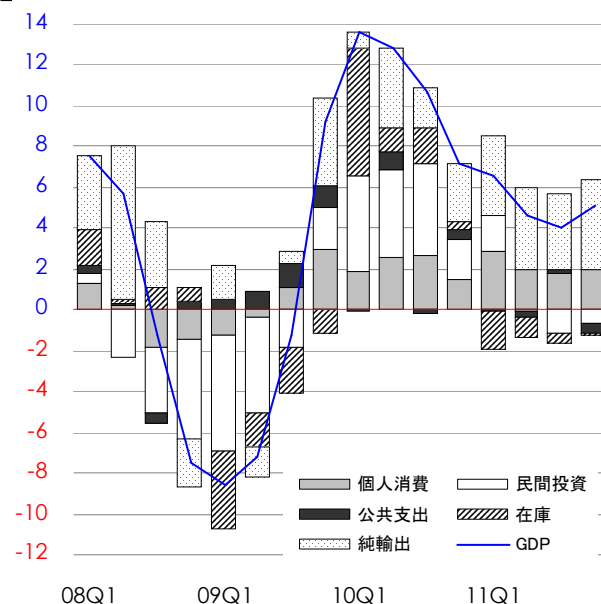

②2011 年 GDP 成長率の見通し 行政院主計処予測

東日本大震災で日本からの部材供給が滞り、機械設備、自動車、電子情報関連部品を中心に影響が

以上から当局は、2011 年 GDP 成長率は+5.06%になり、2010 年の 10%台の成長率から減速するとされる。

2.各シンクタンクによる台湾経済の予測

| | | 行政院主計処 | | | | | | | | | | |
|----------------------------|--------------|--------|-------|-------|-------|-------|-------|-------|-------|-------|-------|-------|
| | | 2009 | 2010 | Q1 | Q2 | Q3 | Q4 | 2011 | Q1 | Q2 | Q3 | Q4 |
| 実 質 伸 び 率 % | GDP(2006年価格) | -1.93 | 10.88 | 13.59 | 12.86 | 10.69 | 7.13 | 5.06 | 6.55 | 4.64 | 4.02 | 5.12 |
| | 個人消費 | 1.08 | 3.65 | 3.02 | 4.32 | 4.63 | 2.68 | 3.96 | 5.01 | 3.72 | 3.26 | 3.86 |
| | 固定資本形成 | -11.01 | 23.44 | 28.61 | 31.98 | 24.62 | 12.34 | -1.04 | 9.63 | -1.91 | -5.22 | -4.51 |
| | 民間固定資本形成 | -17.91 | 32.51 | 42.29 | 39.22 | 35.57 | 16.78 | -0.62 | 12.40 | -0.49 | -7.57 | -4.87 |
| | 財貨サービス輸出 | -8.71 | 25.65 | 39.11 | 32.89 | 20.45 | 15.13 | 6.87 | 10.87 | 6.09 | 4.65 | 6.35 |
| 通 関 貿 易 | 財貨サービス輸入 | -12.83 | 28.20 | 49.32 | 34.04 | 22.31 | 14.26 | 1.89 | 6.61 | 1.13 | -0.33 | 0.61 |
| | 輸出金額 億US\$ | 2,037 | 2,746 | 618 | 701 | 703 | 724 | 3,183 | 738 | 812 | 812 | 822 |
| | 輸出伸び率% | -20.32 | 34.82 | 52.48 | 46.17 | 27.15 | 20.88 | 15.93 | 19.46 | 15.78 | 15.39 | 13.58 |
| | 輸入金額 億US\$ | 1,744 | 2,512 | 569 | 629 | 641 | 674 | 2,895 | 693 | 734 | 735 | 733 |
| | 輸入伸び率% | -27.48 | 44.08 | 78.25 | 53.73 | 31.48 | 27.61 | 15.21 | 21.81 | 16.80 | 14.54 | 8.81 |
| 物 価 | 収支 億US\$ | 293 | 234 | 49 | 72 | 62 | 50 | 289 | 45 | 77 | 77 | 89 |
| | 消費者物価伸び率% | -0.87 | 0.96 | 1.28 | 1.10 | 0.37 | 1.11 | 2.10 | 1.28 | 1.47 | 2.72 | 2.93 |
| | 卸売物価伸び率% | -8.74 | 5.46 | 6.59 | 8.49 | 4.14 | 2.80 | 3.42 | 3.86 | 3.75 | 3.05 | 3.03 |
| 為替レート NT\$/US\$ | 33.06 | 31.63 | 31.96 | 31.93 | 31.97 | 30.74 | 28.95 | 29.51 | 28.83 | 28.74 | 28.74 | |

2011/05 予測

台湾経済研究経院

| 2010 | 2011 |
|-------|-------|
| 10.82 | 5.72 |
| 3.69 | 3.65 |
| 23.65 | 0.12 |
| 32.79 | 1.35 |
| 25.59 | 6.71 |
| 28.24 | 1.75 |
| 2,746 | 3,053 |
| 34.82 | 11.19 |
| 2,512 | 2,784 |
| 44.08 | 10.82 |
| 234 | 269 |
| 0.96 | 2.48 |
| 5.46 | 4.61 |
| 31.66 | 29.25 |

2011/04 予測

中華経済研究院

| 2010 | 2011 |
|-------|-------|
| 10.82 | 4.29 |
| 3.69 | 3.37 |
| 23.65 | 1.88 |
| 32.79 | 3.65 |
| 25.59 | 6.55 |
| 28.24 | 3.63 |
| 2,746 | 3,030 |
| 34.84 | 10.34 |
| 2,514 | 2,757 |
| 44.17 | 9.68 |
| 232 | 273 |
| 0.96 | 1.47 |
| 5.45 | 3.62 |
| 31.65 | 29.31 |

2011/04 予測

C. 経済統計 台湾主要経済指標

| 年 月 | 実質 GDP 伸び率 % (2006年価格) | | | | | | 一人当 たりの GNP US\$ | 景気 対策 信号 | 景気指数 | | 物価指数 2006=100 | | | | 失業率 % | 通関貿易 | | | | | 年 月 |
|--------|------------------------|----------|----------|----------|--------|--------|------------------------|----------------|--------|--------|---------------|-------|--------|---------|----------|---------|-------|---------|-------|--------|--------|
| | GDP | 個人 消費 | 民間 投資 | 公共 支出 | 財貨サービス | | | | 先 行 | 一 致 | 卸売物価 | | 消費者物価 | | | 輸 出 | | 輸 入 | | 収支額 | |
| | | | | | 輸出 | 輸入 | | | 指 数 | 年増率 | 指 数 | 年増率 | | 金額MUS\$ | 年増率% | 金額MUS\$ | 年増率% | 金額MUS\$ | | | |
| 2005 | 4.70 | 2.90 | 1.53 | 2.02 | 7.78 | 3.16 | 16,449 | 22 | 95.8 | 97.2 | 94.67 | 0.62 | 99.41 | 2.31 | 4.13 | 198,432 | 8.8 | 182,614 | 8.2 | 15,817 | 2005 |
| 2006 | 5.44 | 1.49 | 3.31 | -3.64 | 11.41 | 4.57 | 16,911 | 22 | 102.1 | 102.4 | 100.00 | 5.63 | 100.00 | 0.60 | 3.91 | 224,017 | 12.9 | 202,698 | 11.0 | 21,319 | 2006 |
| 2007 | 5.98 | 2.08 | 1.36 | 0.81 | 9.55 | 2.98 | 17,596 | 25 | 107.4 | 108.1 | 106.47 | 6.47 | 101.80 | 1.80 | 3.91 | 246,677 | 10.1 | 219,252 | 8.2 | 27,425 | 2007 |
| 2008 | 0.73 | -0.93 | -15.58 | 0.62 | 0.87 | -3.71 | 17,833 | 19 | 100.0 | 105.7 | 111.95 | 5.15 | 105.39 | 3.53 | 4.14 | 255,629 | 3.6 | 240,448 | 9.7 | 15,181 | 2008 |
| 2009 | -1.93 | 1.08 | -17.91 | 5.95 | -8.71 | -12.83 | 16,895 | 19 | 102.8 | 97.5 | 102.17 | -8.74 | 104.47 | -0.87 | 5.85 | 203,675 | -20.3 | 174,371 | -27.5 | 29,304 | 2009 |
| 2010 | 10.88 | 3.65 | 32.51 | 1.74 | 25.65 | 28.20 | 19,155 | 37 | 124.0 | 123.8 | 107.75 | 5.46 | 105.48 | 0.96 | 5.21 | 274,601 | 34.8 | 251,236 | 44.1 | 23,364 | 2010 |
| 1 | | | | | | | | 38 | 118.4 | 114.9 | 105.95 | 6.80 | 104.70 | 0.26 | 5.68 | 21,738 | 75.8 | 19,250 | 115.4 | 2,488 | 1 |
| 2 | 13.59 | 3.02 | 42.29 | -0.21 | 39.11 | 49.32 | 4,647 | 38 | 119.7 | 116.9 | 106.42 | 6.09 | 105.25 | 2.34 | 5.76 | 16,689 | 32.6 | 15,799 | 45.8 | 891 | 2 |
| 3 | | | | | | | | 39 | 120.6 | 118.6 | 107.01 | 6.87 | 104.25 | 1.26 | 5.67 | 23,358 | 50.1 | 21,835 | 80.1 | 1,523 | 3 |
| 4 | | | | | | | | 39 | 121.0 | 120.0 | 108.51 | 9.06 | 105.13 | 1.34 | 5.39 | 21,929 | 47.7 | 19,390 | 52.7 | 2,539 | 4 |
| 5 | 12.86 | 4.32 | 39.22 | 5.07 | 32.89 | 34.04 | 4,621 | 37 | 121.2 | 121.2 | 108.90 | 9.43 | 104.97 | 0.76 | 5.14 | 25,475 | 57.5 | 22,386 | 72.1 | 3,089 | 5 |
| 6 | | | | | | | | 37 | 121.2 | 122.2 | 108.22 | 7.02 | 105.32 | 1.19 | 5.16 | 22,716 | 34.1 | 21,176 | 39.4 | 1,540 | 6 |
| 7 | | | | | | | | 38 | 121.1 | 123.2 | 107.80 | 5.32 | 105.65 | 1.31 | 5.20 | 23,899 | 38.5 | 21,750 | 42.7 | 2,149 | 7 |
| 8 | 10.69 | 4.63 | 35.57 | -0.90 | 20.45 | 22.31 | 4,814 | 38 | 121.1 | 124.2 | 108.19 | 3.33 | 105.66 | -0.47 | 5.17 | 24,051 | 26.6 | 21,792 | 28.0 | 2,259 | 8 |
| 9 | | | | | | | | 37 | 121.1 | 125.5 | 108.48 | 3.77 | 105.77 | 0.29 | 5.05 | 22,397 | 17.5 | 20,630 | 25.0 | 1,767 | 9 |
| 10 | | | | | | | | 34 | 121.3 | 127.0 | 107.78 | 3.69 | 106.46 | 0.56 | 4.92 | 24,193 | 21.9 | 21,211 | 27.9 | 2,982 | 10 |
| 11 | 7.13 | 2.68 | 16.78 | 2.75 | 15.13 | 14.26 | 5,073 | 32 | 121.5 | 128.7 | 107.78 | 2.46 | 106.67 | 1.52 | 4.73 | 24,371 | 21.8 | 23,960 | 33.8 | 411 | 11 |
| 12 | | | | | | | | 33 | 121.8 | 130.6 | 107.95 | 2.24 | 105.88 | 1.25 | 4.67 | 23,813 | 19.0 | 22,225 | 21.4 | 1,587 | 12 |
| 2011 | 5.06 | 3.96 | -0.62 | -1.01 | 6.87 | 1.89 | 21,548 | | | | | | | | | | | | | | 2011 |
| 1 | | | | | | | | 34 | 126.4 | 134.1 | 107.69 | 1.64 | 105.86 | 1.11 | 4.64 | 25,352 | 16.6 | 23,467 | 22.0 | 1,884 | 1 |
| 2 | 6.55 | 5.01 | 12.40 | -0.52 | 10.87 | 6.61 | 5,188 | 34 | 126.7 | 135.7 | 110.10 | 3.46 | 106.65 | 1.33 | 4.69 | 21,249 | 27.3 | 20,327 | 28.7 | 922 | 2 |
| 3 | | | | | | | | 31 | 126.9 | 137.3 | 112.91 | 5.51 | 105.72 | 1.41 | 4.48 | 27,248 | 16.7 | 25,477 | 16.7 | 1,772 | 3 |
| 4 | | | | | | | | | | | | | | | | | | | | | 4 |
| 5 | 4.64 | 3.72 | -0.49 | -1.94 | 6.09 | 1.13 | 5,160 | | | | | | | | | | | | | | 5 |
| 6 | | | | | | | | | | | | | | | | | | | | | 6 |
| 7 | | | | | | | | | | | | | | | | | | | | | 7 |
| 8 | 4.02 | 3.26 | -7.57 | 1.73 | 4.65 | -0.33 | 5,481 | | | | | | | | | | | | | | 8 |
| 9 | | | | | | | | | | | | | | | | | | | | | 9 |
| 10 | | | | | | | | | | | | | | | | | | | | | 10 |
| 11 | 5.12 | 3.86 | -4.87 | -2.85 | 6.35 | 0.61 | 5,719 | | | | | | | | | | | | | | 11 |
| 12 | | | | | | | | | | | | | | | | | | | | | 12 |
| 資料 | 行政院主計処 | | | | | | | 経済建設委員会 | 行政院主計処 | | | | | | 財政部統計処 | | | | | 資料 | |

注:公共支出=政府消費+政府投資+公営事業投資、年増率=対前年(同期、同月)伸び率%、GDP は 2011 年 5 月 19 日発表のもの、輸出入は国連の 2004 年「国際商品貿易統計(HOT プック)」の新制度を採択(輸出入=輸出入+再輸出入)。

台湾主要経済指標 (続1)

| 年 | 鉱工業 生産指数 | | 小売業 売上額 | | 株価 | 株式売 | マネーサプライ | | 預金総額 期末値 | | 貸出総額 期末値 | | 外貨 | 金利 水準 % | | | 手形不渡比率 | | 年 | |
|------|----------|-------|---------|-------|----------|---------|---------|------|----------|------|----------|------|-------|---------|-------|-------|--------|------|------|------|
| | 指数 | 年増率 | 金額 | 年増率 | 指数 | 買代金 | M2日平均値 | 金額 | 年増率 | 金額 | 年増率 | 準備高 | 公定 | 貸出基 | コール | 枚数比率 | 金額比率 | | | |
| 月 | 点 | % | 億NT\$ | % | 1966=100 | 10億NT\$ | 10億NT\$ | 年増率 | 10億NT\$ | % | 10億NT\$ | 年増率 | 億US\$ | 歩合 | 本金利 | レート | % | % | 月 | |
| 2005 | 95.51 | 3.76 | 30,939 | 5.66 | 6,092 | 18,819 | 23,591 | 6.22 | 24,710 | 6.25 | 19,360 | 7.77 | 2,533 | 2.250 | 3.845 | 1.312 | 0.40 | 0.58 | 2005 | |
| 2006 | 100.00 | 4.70 | 31,471 | 1.72 | 6,842 | 23,900 | 25,057 | 6.22 | 25,942 | 4.99 | 20,154 | 4.10 | 2,661 | 2.750 | 4.115 | 1.552 | 0.49 | 0.64 | 2006 | |
| 2007 | 107.77 | 7.77 | 32,629 | 3.68 | 8,510 | 33,044 | 26,123 | 4.25 | 26,209 | 1.03 | 20,627 | 2.35 | 2,703 | 3.375 | 4.313 | 1.998 | 0.43 | 0.64 | 2007 | |
| 2008 | 105.85 | -1.78 | 32,302 | -1.00 | 7,024 | 26,115 | 26,820 | 2.67 | 27,978 | 6.75 | 21,332 | 3.42 | 2,917 | 2.000 | 4.205 | 2.014 | 0.38 | 0.66 | 2008 | |
| 2009 | 97.30 | -8.08 | 32,815 | 1.59 | 6,460 | 29,680 | 28,753 | 7.21 | 29,556 | 5.64 | 21,491 | 0.75 | 3,482 | 1.250 | 2.563 | 0.109 | 0.30 | 0.53 | 2009 | |
| 2010 | 122.97 | 26.38 | 34,970 | 6.57 | 7,950 | 28,219 | 30,074 | 4.59 | 31,089 | 5.19 | 22,820 | 6.19 | 3,820 | 1.625 | 2.676 | 0.239 | 0.19 | 0.33 | 2010 | |
| 1 | 112.37 | 70.08 | 2,798 | -7.08 | 8,099 | 2,983 | 29,572 | 5.40 | 29,763 | 6.45 | 21,554 | 0.98 | 3,507 | 1.250 | 2.564 | 0.108 | 0.21 | 0.35 | 1 | |
| 2 | 96.92 | 35.48 | 2,835 | 17.02 | 7,432 | 1,307 | 29,703 | 5.10 | 29,637 | 4.85 | 21,612 | 2.02 | 3,527 | 1.250 | 2.564 | 0.104 | 0.18 | 0.35 | 2 | |
| 3 | 120.55 | 39.49 | 2,725 | 7.05 | 7,775 | 2,325 | 29,701 | 4.58 | 29,694 | 4.13 | 21,514 | 1.45 | 3,550 | 1.250 | 2.564 | 0.130 | 0.19 | 0.34 | 3 | |
| 4 | 121.44 | 32.03 | 2,813 | 8.94 | 8,052 | 2,569 | 29,831 | 4.18 | 29,811 | 3.99 | 21,661 | 2.08 | 3,576 | 1.250 | 2.568 | 0.164 | 0.20 | 0.34 | 4 | |
| 5 | 124.73 | 30.99 | 2,880 | 7.76 | 7,526 | 1,985 | 29,859 | 3.54 | 29,869 | 3.69 | 21,834 | 3.03 | 3,601 | 1.250 | 2.568 | 0.174 | 0.19 | 0.31 | 5 | |
| 6 | 126.07 | 24.69 | 2,841 | 7.36 | 7,383 | 1,674 | 29,841 | 3.81 | 29,942 | 3.74 | 21,883 | 3.73 | 3,624 | 1.375 | 2.568 | 0.183 | 0.20 | 0.36 | 6 | |
| 7 | 128.86 | 20.93 | 3,014 | 8.82 | 7,639 | 2,236 | 29,967 | 4.12 | 30,132 | 4.01 | 22,002 | 4.63 | 3,701 | 1.375 | 2.592 | 0.196 | 0.20 | 0.34 | 7 | |
| 8 | 128.58 | 23.74 | 2,961 | 7.09 | 7,884 | 2,725 | 30,187 | 4.60 | 30,217 | 4.53 | 22,208 | 5.68 | 3,721 | 1.375 | 2.628 | 0.203 | 0.18 | 0.31 | 8 | |
| 9 | 123.79 | 12.21 | 2,861 | 8.32 | 8,040 | 2,630 | 30,254 | 4.66 | 30,376 | 4.59 | 22,185 | 5.29 | 3,805 | 1.500 | 2.628 | 0.210 | 0.18 | 0.35 | 9 | |
| 10 | 126.37 | 14.39 | 3,103 | 7.90 | 8,210 | 2,387 | 30,450 | 4.80 | 30,593 | 4.63 | 22,345 | 5.96 | 3,838 | 1.500 | 2.648 | 0.226 | 0.18 | 0.30 | 10 | |
| 11 | 130.34 | 19.37 | 3,007 | 5.73 | 8,350 | 2,324 | 30,684 | 5.20 | 30,735 | 4.99 | 22,542 | 6.34 | 3,793 | 1.500 | 2.672 | 0.231 | 0.17 | 0.33 | 11 | |
| 12 | 135.72 | 18.18 | 3,132 | 3.07 | 8,777 | 3,073 | 30,843 | 5.14 | 31,089 | 5.19 | 22,820 | 6.19 | 3,820 | 1.625 | 2.676 | 0.239 | 0.17 | 0.28 | 12 | |
| 2011 | | | | | | | | | | | | | | | | | | | | 2011 |
| 1 | 133.11 | 17.19 | 3,439 | 22.90 | 8,971 | 2,621 | 31,226 | 5.59 | 31,192 | 4.80 | 23,203 | 7.65 | 3,871 | 1.625 | 2.688 | 0.257 | 0.15 | 0.26 | 1 | |
| 2 | 110.66 | 13.28 | 2,808 | -0.94 | 8,743 | 1,909 | 31,522 | 6.12 | 31,338 | 5.74 | 23,262 | 7.63 | 3,907 | 1.625 | 2.718 | 0.262 | 0.14 | 0.24 | 2 | |
| 3 | 138.90 | 13.82 | 2,966 | 8.87 | 8,575 | 2,633 | 31,474 | 5.97 | 31,312 | 5.45 | 23,276 | 8.20 | 3,926 | 1.625 | 2.718 | 0.274 | 0.16 | 0.32 | 3 | |
| 4 | | | | | | | | | | | | | | | | | | | | 4 |
| 5 | | | | | | | | | | | | | | | | | | | | 5 |
| 6 | | | | | | | | | | | | | | | | | | | | 6 |
| 7 | | | | | | | | | | | | | | | | | | | | 7 |
| 8 | | | | | | | | | | | | | | | | | | | | 8 |
| 9 | | | | | | | | | | | | | | | | | | | | 9 |
| 10 | | | | | | | | | | | | | | | | | | | | 10 |
| 11 | | | | | | | | | | | | | | | | | | | | 11 |
| 12 | | | | | | | | | | | | | | | | | | | | 12 |
| 資料 | 經濟部 統計 処 | | | | 台湾証券取引所 | | 中央 銀行 | | | | 経済 研究 処 | | | | 資料 | | | | | |

注：公定歩合は年末値を指す。貸出基本金利：台湾銀行、合作金庫、第一銀行、華南銀行、彰化銀行5行の平均金利
 但し、貸出基本金利の中止により、2006年から、同5行の基準金利(新規貸出金利)を採択。コールレート：コールオーバーナイトレートを指す。

物價指數 單位：點、% 2006年=100

出所：行政院主計處

| 年 月 | 卸壳物價 | | 消費者物價 | | 食 物 | | 衣 類 | | 住 居 | | 交 通 | | 醫 療 保 險 | | 教 育 娛 樂 | | 雜 項 | | 輸 入 物 價 | | 輸 出 物 價 | | 年 月 |
|--------|--------|-------|--------|-------|--------|-------|--------|-------|--------|-------|--------|-------|---------|------|---------|-------|--------|-------|---------|-------|---------|-------|--------|
| | 指數 | 伸び率 | 指數 | 伸び率 | 指數 | 伸び率 | 指數 | 伸び率 | 指數 | 伸び率 | 指數 | 伸び率 | 指數 | 伸び率 | 指數 | 伸び率 | 指數 | 伸び率 | 指數 | 伸び率 | 指數 | 伸び率 | |
| 2005 | 94.67 | 0.62 | 99.41 | 2.31 | 100.64 | 7.25 | 102.47 | -0.07 | 99.16 | 0.38 | 98.35 | 1.29 | 96.80 | 3.99 | 99.83 | -0.23 | 95.76 | -0.33 | 91.90 | 2.43 | 97.57 | -2.46 | 2005 |
| 2006 | 100.00 | 5.63 | 100.00 | 0.60 | 100.00 | -0.64 | 100.00 | -2.41 | 100.00 | 0.85 | 100.00 | 1.68 | 100.00 | 3.30 | 100.00 | 0.17 | 100.00 | 4.43 | 100.00 | 8.81 | 100.00 | 2.49 | 2006 |
| 2007 | 106.47 | 6.47 | 101.80 | 1.80 | 102.85 | 2.85 | 103.01 | 3.01 | 100.94 | 0.94 | 101.72 | 1.72 | 103.91 | 3.91 | 100.61 | 0.61 | 101.90 | 1.90 | 108.95 | 8.95 | 103.56 | 3.56 | 2007 |
| 2008 | 111.95 | 5.15 | 105.39 | 3.53 | 111.65 | 8.55 | 104.88 | 1.82 | 102.39 | 1.44 | 104.10 | 2.34 | 106.17 | 2.18 | 101.93 | 1.31 | 103.50 | 1.58 | 118.58 | 8.84 | 101.34 | -2.14 | 2008 |
| 2009 | 102.17 | -8.74 | 104.47 | -0.87 | 111.16 | -0.44 | 104.81 | -0.07 | 102.05 | -0.33 | 99.93 | -4.00 | 106.81 | 0.60 | 100.11 | -1.78 | 106.46 | 2.85 | 107.19 | -9.61 | 94.65 | -6.60 | 2009 |
| 2010 | 107.75 | 5.46 | 105.48 | 0.96 | 111.84 | 0.62 | 107.32 | 2.40 | 102.55 | 0.48 | 102.71 | 2.78 | 107.50 | 0.65 | 100.06 | -0.05 | 109.38 | 2.74 | 114.74 | 7.04 | 96.57 | 2.03 | 2010 |
| 2011 | | | | | | | | | | | | | | | | | | | | | | | 2011 |
| 1 | 108.03 | 1.96 | 105.85 | 1.10 | 112.52 | 2.00 | 107.05 | 1.02 | 102.31 | 0.48 | 104.24 | 0.46 | 108.41 | 1.32 | 100.46 | 1.42 | 108.48 | 0.23 | 116.35 | 3.99 | 93.21 | -2.89 | 1 |
| 2 | 110.50 | 3.83 | 106.65 | 1.33 | 112.75 | 2.70 | 103.48 | 2.15 | 104.32 | 0.63 | 104.49 | 1.41 | 108.59 | 1.51 | 101.57 | 0.15 | 110.05 | 0.77 | 120.24 | 7.01 | 95.28 | -1.47 | 2 |
| 3 | 112.91 | 5.51 | 105.72 | 1.41 | 111.82 | 1.86 | 101.64 | 2.68 | 102.52 | 0.57 | 105.35 | 2.58 | 108.90 | 1.62 | 99.95 | 0.84 | 110.65 | 1.01 | 123.53 | 9.13 | 97.28 | 0.22 | 3 |
| 4 | | | | | | | | | | | | | | | | | | | | | | | 4 |
| 5 | | | | | | | | | | | | | | | | | | | | | | | 5 |
| 6 | | | | | | | | | | | | | | | | | | | | | | | 6 |
| 7 | | | | | | | | | | | | | | | | | | | | | | | 7 |
| 8 | | | | | | | | | | | | | | | | | | | | | | | 8 |
| 9 | | | | | | | | | | | | | | | | | | | | | | | 9 |
| 10 | | | | | | | | | | | | | | | | | | | | | | | 10 |
| 11 | | | | | | | | | | | | | | | | | | | | | | | 11 |
| 12 | | | | | | | | | | | | | | | | | | | | | | | 12 |

雇用概況 出所：行政院主計處

| | 就 業 状 况 千人 % | | | | | | | 失 業 状 况 千人 % | | | | | 賃 金 状 况 (平 均 賃 金) NT\$ % | | | | | | | | | | |
|------|--------------|-----------|----------|---------------|-------|-------|-------|--------------|-----------|-------|-------|-------|--------------------------|--------|--------|--------|--------|-------|--------|--------|------|----|------|
| | 15 歲以 上人口 | 勞働力 人数 | 就業 人数 | 產 業 別 就 業 構 造 | | | | 失業 人数 | 失業率 全体 | 年 齡 別 | | | 二次+三次產業 | | 二次產業 | | 製造業 | | 三次產業 | | | | |
| | | | | 一次 | 二次 | 製造業 | 三次 | | | 15-24 | 25-44 | 45-64 | 金額 | 年增率 | 金額 | 年增率 | 金額 | 年增率 | 金額 | 年增率 | | | |
| | | | | | | | | | | | | | | | | | | | | | | 金額 | 年增率 |
| 2005 | 17,949 | 10,371 | 9,942 | 5.94 | 36.40 | 27.47 | 57.67 | 428 | 4.13 | 10.59 | 3.78 | 2.79 | 43,163 | 1.12 | 41,908 | 2.61 | 41,858 | 2.95 | 44,290 | -0.24 | 2005 | | |
| 2006 | 18,166 | 10,522 | 10,111 | 5.48 | 36.59 | 27.46 | 57.92 | 411 | 3.91 | 10.31 | 3.79 | 2.31 | 43,493 | 0.76 | 42,507 | 1.43 | 42,393 | 1.28 | 44,359 | 0.16 | 2006 | | |
| 2007 | 18,392 | 10,713 | 10,294 | 5.28 | 36.80 | 27.61 | 57.92 | 419 | 3.91 | 10.65 | 3.86 | 2.24 | 44,414 | 2.12 | 43,302 | 1.87 | 43,169 | 1.83 | 45,380 | 2.30 | 2007 | | |
| 2008 | 18,623 | 10,853 | 10,403 | 5.14 | 36.84 | 27.74 | 58.02 | 450 | 4.14 | 11.81 | 4.02 | 2.54 | 44,424 | 0.02 | 43,233 | -0.16 | 43,105 | -0.15 | 45,450 | 0.15 | 2008 | | |
| 2009 | 18,855 | 10,917 | 10,279 | 5.28 | 35.85 | 27.15 | 58.87 | 639 | 5.85 | 14.49 | 5.93 | 3.90 | 42,176 | -5.06 | 40,032 | -7.40 | 39,152 | -9.17 | 43,914 | -3.38 | 2009 | | |
| 2010 | 19,062 | 11,070 | 10,493 | 5.24 | 35.92 | 27.27 | 58.84 | 577 | 5.21 | 13.09 | 5.35 | 3.39 | 44,430 | 5.34 | 42,869 | 7.09 | 42,420 | 8.35 | 45,720 | 4.11 | 2010 | | |
| 2011 | | | | | | | | | | | | | | | | | | | | | | | 2011 |
| 1 | 19,169 | 11,140 | 10,623 | 5.14 | 36.22 | 27.34 | 58.63 | 517 | 4.64 | 12.27 | 4.81 | 2.85 | 82,456 | 53.23 | 77,036 | 42.54 | 77,819 | 42.81 | 86,959 | 62.17 | 1 | | |
| 2 | 19,183 | 11,123 | 10,601 | 5.11 | 36.00 | 27.45 | 58.61 | 522 | 4.69 | 12.85 | 4.83 | 2.85 | 45,939 | -31.53 | 46,559 | -25.49 | 47,107 | -25.4 | 45,423 | -35.87 | 2 | | |
| 3 | 19,198 | 11,128 | 10,629 | 5.07 | 36.31 | 27.48 | 58.63 | 499 | 4.48 | 12.42 | 4.62 | 2.68 | 40,943 | 0.49 | 38,695 | 0.64 | 38,202 | 0.87 | 42,823 | 0.46 | 3 | | |
| 4 | | | | | | | | | | | | | | | | | | | | | | | 4 |
| 5 | | | | | | | | | | | | | | | | | | | | | | | 5 |
| 6 | | | | | | | | | | | | | | | | | | | | | | | 6 |
| 7 | | | | | | | | | | | | | | | | | | | | | | | 7 |
| 8 | | | | | | | | | | | | | | | | | | | | | | | 8 |
| 9 | | | | | | | | | | | | | | | | | | | | | | | 9 |
| 10 | | | | | | | | | | | | | | | | | | | | | | | 10 |
| 11 | | | | | | | | | | | | | | | | | | | | | | | 11 |
| 12 | | | | | | | | | | | | | | | | | | | | | | | 12 |

貿易統計 1.国・地域別 単位：百万 US\$, % 出所：財政部統計処

| 年 月 | 合 計 | | | | | ア | | シ | | ア | | 日 | | 本 | | 年 月 |
|--------|---------|---------|--------|-------|-------|---------|---------|--------|-------|-------|--------|--------|---------|-------|-------|--------|
| | 輸出金額 | 輸入金額 | 収 支 | 輸出伸び率 | 輸入伸び率 | 輸出金額 | 輸入金額 | 収 支 | 輸出伸び率 | 輸入伸び率 | 輸出金額 | 輸入金額 | 収 支 | 輸出伸び率 | 輸入伸び率 | |
| 2005 | 198,432 | 182,614 | 15,817 | 8.8 | 8.2 | 129,053 | 106,140 | 22,913 | 12.1 | 7.8 | 15,111 | 46,053 | -30,943 | 9.4 | 5.3 | 2005 |
| 2006 | 224,017 | 202,698 | 21,319 | 12.9 | 11.0 | 146,759 | 116,020 | 30,739 | 13.7 | 9.3 | 16,300 | 46,284 | -29,984 | 7.9 | 0.5 | 2006 |
| 2007 | 246,677 | 219,252 | 27,425 | 10.1 | 8.2 | 164,346 | 121,072 | 43,274 | 12.0 | 4.4 | 15,934 | 45,937 | -30,003 | -2.2 | -0.8 | 2007 |
| 2008 | 255,629 | 240,448 | 15,181 | 3.6 | 9.7 | 169,521 | 125,022 | 44,500 | 3.1 | 3.3 | 17,556 | 46,508 | -28,952 | 10.2 | 1.2 | 2008 |
| 2009 | 203,675 | 174,371 | 29,304 | -20.3 | -27.5 | 140,108 | 98,471 | 41,637 | -17.4 | -21.2 | 14,502 | 36,220 | -21,718 | -17.4 | -22.1 | 2009 |
| 2010 | 274,601 | 251,236 | 23,364 | 34.8 | 44.1 | 190,791 | 142,926 | 47,865 | 36.2 | 45.1 | 18,006 | 51,917 | -33,911 | 24.2 | 43.3 | 2010 |
| 2011 | | | | | | | | | | | | | | | | 2011 |
| 1 | 25,352 | 23,467 | 1,884 | 16.6 | 22.0 | 17,707 | 13,403 | 4,305 | 15.3 | 25.6 | 1,589 | 4,444 | -2,855 | 8.5 | 20.5 | 1 |
| 2 | 21,249 | 20,327 | 922 | 27.3 | 28.7 | 15,112 | 11,442 | 3,670 | 32.8 | 23.3 | 1,372 | 4,398 | -3,026 | 14.8 | 21.5 | 2 |
| 3 | 27,248 | 25,477 | 1,772 | 16.7 | 16.7 | 18,782 | 14,457 | 4,325 | 13.7 | 18.0 | 1,465 | 4,794 | -3,328 | -2.5 | 1.0 | 3 |
| 4 | | | | | | | | | | | | | | | | 4 |
| 5 | | | | | | | | | | | | | | | | 5 |
| 6 | | | | | | | | | | | | | | | | 6 |
| 7 | | | | | | | | | | | | | | | | 7 |
| 8 | | | | | | | | | | | | | | | | 8 |
| 9 | | | | | | | | | | | | | | | | 9 |
| 10 | | | | | | | | | | | | | | | | 10 |
| 11 | | | | | | | | | | | | | | | | 11 |
| 12 | | | | | | | | | | | | | | | | 12 |

| 年 月 | 中 国 + 香 港 | | | | | 中 国 | | | | | 香 港 | | | | | 年 月 |
|--------|-----------|--------|--------|-------|-------|--------|--------|--------|-------|-------|--------|-------|--------|-------|-------|--------|
| | 輸出金額 | 輸入金額 | 収 支 | 輸出伸び率 | 輸入伸び率 | 輸出金額 | 輸入金額 | 収 支 | 輸出伸び率 | 輸入伸び率 | 輸出金額 | 輸入金額 | 収 支 | 輸出伸び率 | 輸入伸び率 | |
| 2005 | 77,679 | 22,203 | 55,476 | 12.2 | 16.2 | 43,644 | 20,094 | 23,550 | 20.1 | 19.7 | 34,036 | 2,110 | 31,926 | 3.5 | -8.6 | 2005 |
| 2006 | 89,190 | 26,664 | 62,526 | 14.8 | 20.1 | 51,809 | 24,783 | 27,025 | 18.7 | 23.3 | 37,381 | 1,881 | 35,501 | 9.8 | -10.9 | 2006 |
| 2007 | 100,396 | 29,840 | 70,557 | 12.6 | 11.9 | 62,417 | 28,015 | 34,402 | 20.5 | 13.0 | 37,980 | 1,825 | 36,155 | 1.6 | -3.0 | 2007 |
| 2008 | 99,574 | 32,884 | 66,689 | -0.8 | 10.2 | 66,884 | 31,391 | 35,492 | 7.2 | 12.1 | 32,690 | 1,493 | 31,197 | -13.9 | -18.2 | 2008 |
| 2009 | 83,694 | 25,546 | 58,148 | -16.0 | -22.3 | 54,249 | 24,423 | 29,825 | -18.9 | -22.2 | 29,445 | 1,123 | 28,323 | -9.9 | -24.8 | 2009 |
| 2010 | 114,747 | 37,582 | 77,165 | 41.8 | 14.9 | 76,941 | 35,954 | 40,987 | 41.8 | 47.2 | 37,806 | 1,628 | 36,179 | 28.4 | 45.0 | 2010 |
| 2011 | | | | | | | | | | | | | | | | 2011 |
| 1 | 10,222 | 3,900 | 6,322 | 7.1 | 36.5 | 7,013 | 3,725 | 3,288 | 10.6 | 39.0 | 3,209 | 175 | 3,034 | 0.3 | -1.3 | 1 |
| 2 | 8,723 | 2,583 | 6,140 | 31.8 | 22.1 | 6,246 | 2,493 | 3,753 | 37.1 | 22.9 | 2,476 | 90 | 2,387 | 20.2 | 3.7 | 2 |
| 3 | 11,245 | 4,227 | 7,019 | 9.6 | 44.7 | 7,661 | 4,077 | 3,583 | 9.7 | 47.1 | 3,585 | 149 | 3,436 | 9.4 | 0.7 | 3 |
| 4 | | | | | | | | | | | | | | | | 4 |
| 5 | | | | | | | | | | | | | | | | 5 |
| 6 | | | | | | | | | | | | | | | | 6 |
| 7 | | | | | | | | | | | | | | | | 7 |
| 8 | | | | | | | | | | | | | | | | 8 |
| 9 | | | | | | | | | | | | | | | | 9 |
| 10 | | | | | | | | | | | | | | | | 10 |
| 11 | | | | | | | | | | | | | | | | 11 |
| 12 | | | | | | | | | | | | | | | | 12 |

貿易統計 1.国・地域別(続1) 単位：百万 US\$, % 出所：財政部統計処

| 年 月 | 韓 国 | | | | | ア セ ア ン ※ | | | | | 米 国 | | | | | 年 月 |
|--------|--------|--------|--------|-------|-------|-----------|--------|--------|-------|-------|--------|--------|-------|-------|-------|--------|
| | 輸出金額 | 輸入金額 | 収 支 | 輸出伸び率 | 輸入伸び率 | 輸出金額 | 輸入金額 | 収 支 | 輸出伸び率 | 輸入伸び率 | 輸出金額 | 輸入金額 | 収 支 | 輸出伸び率 | 輸入伸び率 | |
| 2005 | 5,877 | 13,239 | -7,362 | 4.4 | 13.5 | 26,931 | 21,104 | 5,828 | 13.8 | 3.8 | 29,114 | 21,171 | 7,943 | 1.3 | -2.8 | 2005 |
| 2006 | 7,154 | 15,000 | -7,845 | 21.7 | 13.3 | 30,651 | 23,304 | 7,347 | 13.8 | 10.4 | 32,361 | 22,664 | 9,696 | 11.2 | 7.1 | 2006 |
| 2007 | 7,794 | 15,158 | -7,364 | 8.9 | 1.1 | 35,784 | 23,693 | 12,091 | 16.7 | 1.7 | 32,077 | 26,508 | 5,569 | -0.9 | 17.0 | 2007 |
| 2008 | 8,706 | 13,168 | -4,463 | 11.7 | -13.1 | 38,389 | 25,582 | 12,807 | 7.3 | 8.0 | 30,791 | 26,327 | 4,464 | -4.0 | -0.7 | 2008 |
| 2009 | 7,303 | 10,507 | -3,204 | -16.1 | -20.2 | 30,148 | 19,762 | 10,386 | -21.5 | -22.8 | 23,553 | 18,154 | 5,399 | -23.5 | -31.0 | 2009 |
| 2010 | 10,682 | 16,059 | -5,377 | 46.3 | 52.8 | 41,361 | 28,839 | 12,522 | 37.2 | 45.9 | 31,466 | 25,379 | 6,087 | 33.6 | 39.8 | 2010 |
| 2011 | | | | | | | | | | | | | | | | 2011 |
| 1 | 1,077 | 1,581 | -505 | 36.0 | 32.6 | 4,171 | 2,638 | 1,533 | 32.14 | 21.07 | 2,794 | 2,424 | 370 | 26.3 | 22.6 | 1 |
| 2 | 936 | 1,363 | -427 | 35.2 | 43.0 | 3,576 | 2,265 | 1,312 | 42.4 | 23.4 | 2,358 | 1,896 | 462 | 24.5 | 12.2 | 2 |
| 3 | 1,027 | 1,666 | -639 | 17.3 | 22.0 | 4,381 | 2,742 | 1,639 | 30.0 | 11.5 | 2,963 | 2,464 | 500 | 21.3 | 10.9 | 3 |
| 4 | | | | | | | | | | | | | | | | 4 |
| 5 | | | | | | | | | | | | | | | | 5 |
| 6 | | | | | | | | | | | | | | | | 6 |
| 7 | | | | | | | | | | | | | | | | 7 |
| 8 | | | | | | | | | | | | | | | | 8 |
| 9 | | | | | | | | | | | | | | | | 9 |
| 10 | | | | | | | | | | | | | | | | 10 |
| 11 | | | | | | | | | | | | | | | | 11 |
| 12 | | | | | | | | | | | | | | | | 12 |

※ アセアン：ここではインドネシア、マレーシア、フィリピン、シンガポール、タイ、ベトナムの6カ国

| 年 月 | 欧 州 | | | | | 中 東 | | | | | 年 月 |
|--------|--------|--------|-------|-------|-------|-------|--------|---------|-------|-------|--------|
| | 輸出金額 | 輸入金額 | 収 支 | 輸出伸び率 | 輸入伸び率 | 輸出金額 | 輸入金額 | 収 支 | 輸出伸び率 | 輸入伸び率 | |
| 2005 | 23,627 | 21,895 | 1,731 | -0.8 | 3.0 | 4,157 | 19,153 | -14,996 | 13.3 | 36.5 | 2005 |
| 2006 | 26,111 | 21,452 | 4,659 | 10.5 | -2.0 | 4,462 | 24,916 | -20,454 | 7.3 | 30.1 | 2006 |
| 2007 | 28,635 | 23,567 | 5,068 | 9.7 | 9.9 | 5,563 | 27,826 | -22,263 | 24.7 | 11.7 | 2007 |
| 2008 | 29,948 | 24,451 | 5,497 | 4.6 | 3.8 | 5,715 | 38,933 | -33,218 | 2.7 | 39.9 | 2008 |
| 2009 | 22,577 | 19,456 | 3,121 | -24.6 | -20.4 | 4,583 | 22,513 | -17,930 | -19.8 | -42.2 | 2009 |
| 2010 | 29,372 | 26,005 | 3,367 | 30.1 | 33.7 | 6,226 | 31,389 | -25,164 | 35.8 | 39.4 | 2010 |
| 2011 | | | | | | | | | | | 2011 |
| 1 | 2,660 | 2,475 | 186 | 9.8 | 30.8 | 621 | 2,960 | -2,339 | 41.1 | 1.5 | 1 |
| 2 | 2,152 | 2,051 | 102 | 11.4 | 27.0 | 430 | 2,832 | -2,402 | 9.2 | 39.5 | 2 |
| 3 | 3,056 | 2,782 | 274 | 25.1 | 26.2 | 690 | 2,829 | -2,139 | 32.6 | -11.9 | 3 |
| 4 | | | | | | | | | | | 4 |
| 5 | | | | | | | | | | | 5 |
| 6 | | | | | | | | | | | 6 |
| 7 | | | | | | | | | | | 7 |
| 8 | | | | | | | | | | | 8 |
| 9 | | | | | | | | | | | 9 |
| 10 | | | | | | | | | | | 10 |
| 11 | | | | | | | | | | | 11 |
| 12 | | | | | | | | | | | 12 |

貿易統計 2.主要輸出製品別 単位：百万 US\$ % 出所：財政部統計処

| 年 月 | 輸出総額 | | 電子電機 | | 金 属 | | 機 械 | | 精密 機械 | | ｼﾞｰﾌﾞﾗｽﾁｯｸ | | 鉱 物 品 | | 化 学 | | 紡 織 | | 輸 送 機 器 | | 年 月 |
|--------|---------|-------|---------|-------|--------|-------|--------|-------|--------|-------|------------|-------|--------|-------|--------|-------|--------|-------|---------|-------|--------|
| | 金額 | 伸び率 | 金額 | 伸び率 | 金額 | 伸び率 | 金額 | 伸び率 | 金額 | 伸び率 | 金額 | 伸び率 | 金額 | 伸び率 | 金額 | 伸び率 | 金額 | 伸び率 | 金額 | 伸び率 | |
| 2005 | 198,432 | 8.8 | 68,849 | 11.8 | 20,468 | 11.1 | 29,419 | -11.3 | 14,347 | 17.4 | 14,733 | 16.5 | 9,174 | 62.1 | 10,126 | 27.1 | 11,840 | -5.8 | 7,308 | 11.9 | 2005 |
| 2006 | 224,017 | 12.9 | 82,420 | 19.7 | 24,011 | 17.3 | 29,172 | -0.8 | 18,362 | 28.0 | 15,908 | 8.0 | 11,122 | 21.2 | 11,269 | 11.3 | 11,789 | -0.4 | 7,378 | 1.0 | 2006 |
| 2007 | 246,677 | 10.1 | 89,491 | 8.6 | 27,752 | 15.6 | 28,541 | -2.2 | 19,916 | 8.5 | 18,925 | 19.0 | 14,140 | 27.1 | 14,867 | 31.9 | 11,623 | -1.4 | 8,029 | 8.8 | 2007 |
| 2008 | 255,629 | 3.6 | 87,065 | -2.7 | 28,221 | 1.7 | 27,182 | -4.8 | 21,809 | 9.5 | 19,674 | 4.0 | 19,208 | 35.8 | 17,241 | 16.0 | 10,900 | -6.2 | 9,095 | 13.3 | 2008 |
| 2009 | 203,675 | -20.3 | 75,393 | -13.4 | 19,359 | -31.4 | 19,822 | -27.1 | 16,087 | -26.2 | 16,523 | -16.0 | 11,697 | -39.1 | 13,930 | -19.2 | 9,344 | -14.3 | 7,727 | -15.0 | 2009 |
| 2010 | 274,643 | 34.8 | 103,206 | 36.4 | 25,888 | 33.7 | 28,114 | 44.0 | 23,626 | 46.9 | 22,257 | 34.7 | 14,846 | 26.9 | 19,229 | 38.0 | 11,302 | 21.0 | 9,337 | 20.8 | 2010 |
| 2011 | | | | | | | | | | | | | | | | | | | | | 2011 |
| 1 | 25,352 | 36.0 | 10,405 | 16.5 | 2,501 | 23.3 | 1,617 | 39.7 | 1,979 | 7.1 | 2,048 | 17.2 | 1,478 | -1.5 | 1,890 | 21.4 | 1,028 | 24.0 | 901 | 15.2 | 1 |
| 2 | 21,249 | 27.3 | 8,469 | 21.6 | 1,951 | 25.4 | 1,275 | 30.0 | 1,731 | 6.1 | 1,848 | 46.0 | 1,318 | 33.9 | 1,931 | 60.5 | 869 | 45.8 | 615 | 6.4 | 2 |
| 3 | 27,248 | 16.7 | 10,324 | 10.2 | 2,718 | 20.2 | 1,794 | 36.6 | 2,196 | 2.2 | 2,333 | 16.8 | 1,651 | 40.2 | 2,237 | 14.7 | 1,239 | 21.2 | 916 | 18.2 | 3 |
| 4 | | | | | | | | | | | | | | | | | | | | | 4 |
| 5 | | | | | | | | | | | | | | | | | | | | | 5 |
| 6 | | | | | | | | | | | | | | | | | | | | | 6 |
| 7 | | | | | | | | | | | | | | | | | | | | | 7 |
| 8 | | | | | | | | | | | | | | | | | | | | | 8 |
| 9 | | | | | | | | | | | | | | | | | | | | | 9 |
| 10 | | | | | | | | | | | | | | | | | | | | | 10 |
| 11 | | | | | | | | | | | | | | | | | | | | | 11 |
| 12 | | | | | | | | | | | | | | | | | | | | | 12 |

貿易統計 3.主要輸入製品別 単位：百万 US\$ % 出所：財政部統計処

| 年 月 | 輸入総額 | | 鉱 物 品 | | 電子電機 | | 金 属 | | 化 学 | | 機 械 | | 精密 機械 | | 食 品 | | ｼﾞｰﾌﾞﾗｽﾁｯｸ | | 輸 送 機 器 | | 年 月 | |
|--------|---------|-------|--------|-------|--------|-------|--------|-------|--------|-------|--------|-------|--------|-------|-------|-------|------------|-------|---------|-------|--------|--|
| | 金額 | 伸び率 | 金額 | 伸び率 | 金額 | 伸び率 | 金額 | 伸び率 | 金額 | 伸び率 | 金額 | 伸び率 | 金額 | 伸び率 | 金額 | 伸び率 | 金額 | 伸び率 | 金額 | 伸び率 | | |
| 2005 | 182,614 | 8.2 | 29,859 | 30.0 | 45,423 | 6.9 | 18,808 | 1.8 | 19,495 | 10.8 | 23,409 | -3.9 | 11,335 | -10.0 | 7,016 | 8.9 | 6,143 | 12.3 | 6,977 | 31.1 | 2005 | |
| 2006 | 202,698 | 11.0 | 38,809 | 30.0 | 48,967 | 7.8 | 23,159 | 23.1 | 22,468 | 15.3 | 23,574 | 0.7 | 12,376 | 9.2 | 7,039 | 0.3 | 6,604 | 7.5 | 4,950 | -29.1 | 2006 | |
| 2007 | 219,252 | 8.2 | 45,897 | 18.3 | 48,930 | -0.1 | 26,623 | 15.0 | 24,835 | 10.5 | 23,598 | 0.1 | 13,008 | 5.1 | 7,913 | 12.4 | 6,952 | 5.3 | 5,391 | 8.9 | 2007 | |
| 2008 | 240,448 | 9.7 | 65,245 | 42.2 | 47,179 | -3.6 | 28,922 | 8.6 | 26,591 | 7.1 | 23,396 | -0.9 | 10,819 | -16.8 | 9,568 | 20.9 | 7,161 | 3.0 | 4,380 | -18.8 | 2008 | |
| 2009 | 174,371 | -27.5 | 39,335 | -39.7 | 39,973 | -15.3 | 15,195 | -47.5 | 20,425 | -23.2 | 19,031 | -18.7 | 7,465 | -31.0 | 8,354 | -12.7 | 5,946 | -17.0 | 4,175 | -4.6 | 2009 | |
| 2010 | 251,395 | 44.2 | 55,438 | 40.9 | 56,321 | 36.2 | 24,368 | 60.4 | 29,349 | 43.7 | 30,204 | 71.1 | 10,878 | 45.7 | 7,786 | 18.4 | 7,315 | 43.0 | 6,135 | 46.9 | 2010 | |
| | | | | | | | | | | | | | | | | | | | | | | |
| 1 | 23,467 | 22.0 | 5,069 | 11.0 | 5,534 | 18.1 | 2,351 | 37.6 | 2,849 | 26.8 | 2,369 | 49.8 | 844 | 12.3 | 777 | -1.8 | 724 | 30.4 | 565 | 27.9 | 1 | |
| 2 | 20,327 | 28.7 | 5,025 | 52.8 | 4,514 | 15.0 | 1,985 | 29.5 | 2,600 | 26.5 | 2,057 | 39.8 | 774 | 3.2 | 516 | -0.3 | 587 | 25.0 | 540 | 50.3 | 2 | |
| 3 | 25,477 | 16.7 | 5,688 | 12.8 | 5,822 | 15.2 | 2,570 | 25.2 | 3,320 | 36.6 | 2,431 | -2.6 | 1,120 | 12.7 | 713 | 21.5 | 747 | 11.0 | 609 | 33.6 | 3 | |
| 4 | | | | | | | | | | | | | | | | | | | | | 4 | |
| 5 | | | | | | | | | | | | | | | | | | | | | 5 | |
| 6 | | | | | | | | | | | | | | | | | | | | | 6 | |
| 7 | | | | | | | | | | | | | | | | | | | | | 7 | |
| 8 | | | | | | | | | | | | | | | | | | | | | 8 | |
| 9 | | | | | | | | | | | | | | | | | | | | | 9 | |
| 10 | | | | | | | | | | | | | | | | | | | | | 10 | |
| 11 | | | | | | | | | | | | | | | | | | | | | 11 | |
| 12 | | | | | | | | | | | | | | | | | | | | | 12 | |

鈹工業生産指数 単位：点、% 2006年=100 出所：經濟部統計処

| 年 月 | 鈹工業 | | 鈹業 | | 製造業 | | 金属機械 | | 電子情報 | | 化学 | | 民生 | | 光熱 | | 水道 | | 建設 | | 年 月 |
|--------|--------|-------|--------|--------|--------|-------|--------|--------|--------|-------|--------|-------|--------|-------|--------|-------|--------|-------|--------|--------|--------|
| | 指数 | 伸び率 | 指数 | 伸び率 | 指数 | 伸び率 | 指数 | 伸び率 | 指数 | 伸び率 | 指数 | 伸び率 | 指数 | 伸び率 | 指数 | 伸び率 | 指数 | 伸び率 | 指数 | 伸び率 | |
| 2005 | 95.51 | 3.76 | 105.28 | -9.40 | 95.69 | 3.66 | 98.24 | -0.90 | 88.16 | 15.36 | 101.02 | -0.87 | 102.22 | -3.40 | 97.72 | 4.25 | 97.25 | 0.55 | 91.73 | 11.38 | 2005 |
| 2006 | 100.00 | 4.70 | 100.00 | -5.02 | 100.00 | 4.50 | 100.00 | 1.79 | 100.00 | 13.43 | 100.00 | -1.01 | 100.00 | -2.17 | 100.00 | 2.33 | 100.00 | 2.83 | 100.00 | 9.02 | 2006 |
| 2007 | 107.77 | 7.77 | 82.96 | -17.04 | 108.34 | 8.34 | 101.78 | 1.78 | 117.66 | 17.66 | 106.37 | 6.37 | 99.68 | -0.32 | 102.97 | 2.97 | 100.29 | 0.29 | 99.52 | -0.48 | 2007 |
| 2008 | 105.85 | -1.78 | 79.07 | -4.69 | 106.65 | -1.56 | 94.42 | -7.23 | 125.68 | 6.82 | 98.44 | -7.46 | 93.90 | -5.80 | 101.11 | -1.81 | 98.50 | -1.78 | 90.30 | -9.26 | 2008 |
| 2009 | 97.30 | -8.08 | 72.43 | -8.40 | 98.15 | -7.97 | 76.43 | -19.05 | 119.05 | -5.28 | 98.01 | -0.44 | 87.35 | -6.98 | 97.83 | -3.24 | 96.26 | -2.27 | 73.07 | -19.08 | 2009 |
| 2010 | 123.50 | 26.38 | 83.25 | 14.94 | 126.22 | 28.60 | 100.92 | 32.04 | 165.88 | 39.34 | 111.63 | 10.3 | 96.59 | 10.57 | 102.81 | 5.09 | 97.56 | 1.35 | 65.90 | -9.81 | 2010 |
| 2011 | | | | | | | | | | | | | | | | | | | | | 2011 |
| 1 | 133.39 | 17.19 | 91.45 | 14.99 | 136.20 | 17.52 | 108.57 | 16.4 | 182.03 | 25.96 | 112.23 | 2.21 | 106.79 | 12.04 | 98.69 | 1.96 | 99.90 | 2.27 | 89.07 | 43.18 | 1 |
| 2 | 110.32 | 13.28 | 70.22 | 2.54 | 113.63 | 15.06 | 90.23 | 20.79 | 158.3 | 22.58 | 95.4 | 2.25 | 72.14 | -3.91 | 88.84 | 1.97 | 89.23 | 2.18 | 32.71 | -58.96 | 2 |
| 3 | 138.90 | 13.82 | 79.97 | 1.11 | 143.08 | 14.37 | 118.2 | 18.21 | 194.48 | 19.79 | 113.46 | 1.24 | 103.3 | 6.03 | 101.84 | 2.00 | 98.44 | 0.65 | 55.72 | 2.66 | 3 |
| 4 | | | | | | | | | | | | | | | | | | | | | 4 |
| 5 | | | | | | | | | | | | | | | | | | | | | 5 |
| 6 | | | | | | | | | | | | | | | | | | | | | 6 |
| 7 | | | | | | | | | | | | | | | | | | | | | 7 |
| 8 | | | | | | | | | | | | | | | | | | | | | 8 |
| 9 | | | | | | | | | | | | | | | | | | | | | 9 |
| 10 | | | | | | | | | | | | | | | | | | | | | 10 |
| 11 | | | | | | | | | | | | | | | | | | | | | 11 |
| 12 | | | | | | | | | | | | | | | | | | | | | 12 |

商業売上高伸び率 単位：% 出所：經濟部統計処

| 年 月 | 商業売上高伸び率 | | | | | | | | | | | | | | | | | | | | 年 月 | |
|--------|----------|-------|-------|-------|-------|-------|-------|------|--------|---------|-------|-------|-------|-------|-------|-------|-------|-------|---------|---------|--------|------|
| | 商業 | 卸売業 | 飲食業 | 小売業 | 総合小売 | 百貨店 | スーパー | コンビニ | 量販店 | その他総合小売 | 食品飲料等 | 衣類 | 家庭用品 | 化粧品薬品 | 文教娯楽品 | 建材 | 燃料 | 3C商品 | 自動車バイク等 | その他専門小売 | | 無店舗 |
| 2005 | 6.35 | 6.61 | 6.69 | 5.66 | 2.99 | 5.30 | 2.16 | 9.03 | 0.29 | -5.11 | 5.36 | -1.19 | 6.98 | 4.74 | -1.16 | 2.30 | 10.18 | 7.06 | 10.59 | 5.42 | 14.85 | 2005 |
| 2006 | 6.62 | 8.67 | 4.58 | 1.72 | 2.96 | -0.91 | 1.88 | 8.80 | 1.53 | 3.14 | 5.44 | -2.53 | 3.61 | 2.46 | 8.08 | 9.36 | 9.12 | 4.89 | -8.75 | 4.36 | -3.29 | 2006 |
| 2007 | 6.64 | 7.84 | 4.37 | 3.68 | 4.42 | 6.42 | 7.71 | 2.02 | 3.67 | 3.12 | 3.82 | 4.07 | 4.49 | 6.39 | 2.61 | 1.18 | 7.09 | 3.92 | -2.34 | -1.51 | 11.95 | 2007 |
| 2008 | 2.32 | 3.55 | 1.82 | -1.00 | 2.35 | -0.17 | 9.29 | 1.12 | 5.93 | -0.90 | 3.12 | 1.11 | -0.85 | 3.73 | -0.16 | 1.69 | 1.67 | -1.36 | -20.19 | 0.45 | 13.75 | 2008 |
| 2009 | -3.18 | -4.94 | 0.04 | 1.59 | 2.29 | 3.18 | 4.51 | 0.03 | 1.83 | 2.88 | 3.52 | 0.29 | -0.22 | 0.05 | -0.69 | -3.29 | -3.62 | -7.44 | 13.86 | -6.01 | 10.05 | 2009 |
| 2010 | 9.59 | 10.80 | 7.12 | 6.56 | 7.10 | 8.26 | 5.31 | 8.66 | 5.89 | 5.67 | 2.38 | 4.73 | 6.27 | 4.86 | 4.45 | 6.65 | 8.25 | 2.48 | 14.64 | 0.63 | 8.48 | 2010 |
| 2011 | | | | | | | | | | | | | | | | | | | | | | 2011 |
| 1 | 13.26 | 9.65 | 15.48 | 22.90 | 19.90 | 27.04 | 14.37 | 4.93 | 38.88 | 13.07 | 9.41 | 19.17 | 7.57 | 10.42 | 11.98 | 14.21 | 9.97 | 17.39 | 79.45 | 11.10 | 14.98 | 1 |
| 2 | 4.74 | 7.22 | 2.45 | -0.94 | -5.02 | -1.22 | -0.36 | 3.06 | -22.60 | -5.07 | 2.54 | -4.94 | -2.30 | 3.33 | -2.48 | -1.99 | 5.03 | -2.10 | 5.60 | -1.93 | 3.77 | 2 |
| 3 | 7.44 | 7.09 | 3.80 | 8.87 | 5.32 | 2.71 | 16.03 | 1.23 | 8.71 | 2.92 | 4.55 | 3.15 | 5.17 | 4.02 | 2.79 | 4.19 | 6.61 | -0.27 | 40.77 | 3.95 | 3.63 | 3 |
| 4 | | | | | | | | | | | | | | | | | | | | | | 4 |
| 5 | | | | | | | | | | | | | | | | | | | | | | 5 |
| 6 | | | | | | | | | | | | | | | | | | | | | | 6 |
| 7 | | | | | | | | | | | | | | | | | | | | | | 7 |
| 8 | | | | | | | | | | | | | | | | | | | | | | 8 |
| 9 | | | | | | | | | | | | | | | | | | | | | | 9 |
| 10 | | | | | | | | | | | | | | | | | | | | | | 10 |
| 11 | | | | | | | | | | | | | | | | | | | | | | 11 |
| 12 | | | | | | | | | | | | | | | | | | | | | | 12 |

為替相場(みずほコーポレート銀行公示レート)

1.2011年3月の為替レート

| 日 別 | US\$/¥ | US\$/NT\$ | ¥/NT\$ | 日 別 | US\$/¥ | US\$/NT\$ | ¥/NT\$ | 日 別 | US\$/¥ | US\$/NT\$ | ¥/NT\$ | 日 別 | US\$/¥ | US\$/NT\$ | ¥/NT\$ |
|--------|--------|-----------|--------|--------|--------|-----------|--------|--------|--------|-----------|--------|--------|--------------|--------------|---------------|
| | 仲 値 | 仲 値 | 仲 値 | | 仲 値 | 仲 値 | 仲 値 | | 仲 値 | 仲 値 | 仲 値 | | 仲 値 | | |
| 1 | 82.15 | 29.58 | 0.3601 | 9 | 82.80 | 29.34 | 0.3543 | 17 | 79.10 | 29.60 | 0.3742 | 25 | 80.95 | 29.52 | 0.3647 |
| 2 | 81.90 | 29.63 | 0.3618 | 10 | 82.80 | 29.48 | 0.3560 | 18 | 81.65 | 29.55 | 0.3619 | 26 | 土曜日 | | |
| 3 | 81.85 | 29.59 | 0.3615 | 11 | 83.15 | 29.57 | 0.3556 | 19 | 土曜日 | | | 27 | 日曜日 | | |
| 4 | 82.35 | 29.39 | 0.3569 | 12 | 土曜日 | | | 20 | 日曜日 | | | 28 | 81.60 | 29.48 | 0.3613 |
| 5 | 土曜日 | | | 13 | 日曜日 | | | 21 | 80.90 | 29.55 | 0.3653 | 29 | 81.65 | 29.49 | 0.3612 |
| 6 | 日曜日 | | | 14 | 82.25 | 29.55 | 0.3593 | 22 | 81.00 | 29.55 | 0.3648 | 30 | 82.70 | 29.48 | 0.3565 |
| 7 | 82.35 | 29.37 | 0.3566 | 15 | 81.80 | 29.55 | 0.3612 | 23 | 80.95 | 29.60 | 0.3657 | 31 | 82.90 | 29.46 | 0.3554 |
| 8 | 82.25 | 29.34 | 0.3567 | 16 | 80.95 | 29.55 | 0.3650 | 24 | 80.90 | 29.58 | 0.3656 | MID | 81.78 | 29.51 | 0.3609 |

2. 1996年以降 US\$対 NT\$相場推移(月間仲値平均)

| | 1996年 | 1997年 | 1998年 | 1999年 | 2000年 | 2001年 | 2002年 | 2003年 | 2004年 | 2005年 | 2006年 | 2007年 | 2008年 | 2009年 | 2010年 | 2011年 | |
|-----|-------|-------|-------|-------|-------|-------|-------|-------|-------|-------|-------|-------|-------|-------|-------|--------------|-----|
| 1月 | 27.41 | 27.44 | 33.81 | 32.25 | 30.78 | 32.70 | 35.03 | 34.59 | 33.68 | 31.91 | 32.09 | 32.74 | 32.36 | 33.29 | 31.86 | 29.04 | 1月 |
| 2月 | 27.48 | 27.54 | 32.81 | 32.53 | 30.71 | 32.31 | 35.05 | 34.77 | 33.21 | 31.49 | 32.34 | 32.95 | 31.58 | 34.22 | 32.05 | 29.30 | 2月 |
| 3月 | 27.41 | 27.53 | 32.46 | 33.12 | 30.70 | 32.59 | 35.01 | 34.71 | 33.30 | 31.14 | 32.48 | 33.01 | 30.59 | 34.33 | 31.83 | 29.51 | 3月 |
| 4月 | 27.18 | 27.61 | 32.98 | 32.89 | 30.49 | 32.91 | 34.90 | 34.81 | 32.99 | 31.51 | 32.30 | 33.14 | 30.33 | 33.66 | 31.47 | | 4月 |
| 5月 | 27.33 | 27.76 | 33.45 | 32.76 | 30.74 | 33.19 | 34.44 | 34.71 | 33.51 | 31.29 | 31.75 | 33.26 | 30.58 | 32.88 | 31.82 | | 5月 |
| 6月 | 27.67 | 27.88 | 34.48 | 32.48 | 30.81 | 34.28 | 33.98 | 34.62 | 33.63 | 31.35 | 32.47 | 32.95 | 30.36 | 32.77 | 32.18 | | 6月 |
| 7月 | 27.55 | 27.96 | 34.38 | 32.28 | 30.94 | 34.78 | 33.39 | 34.40 | 33.89 | 31.90 | 32.61 | 32.80 | 30.40 | 32.89 | 32.12 | | 7月 |
| 8月 | 27.49 | 28.71 | 34.69 | 32.01 | 31.08 | 34.60 | 33.96 | 34.32 | 34.11 | 32.09 | 32.78 | 32.96 | 31.21 | 32.86 | 31.89 | | 8月 |
| 9月 | 27.49 | 28.61 | 34.59 | 31.80 | 31.20 | 34.57 | 34.59 | 33.99 | 33.91 | 32.91 | 32.90 | 32.99 | 31.96 | 32.59 | 31.72 | | 9月 |
| 10月 | 27.51 | 29.39 | 33.01 | 31.77 | 31.81 | 34.55 | 34.95 | 33.86 | 33.80 | 33.48 | 33.19 | 32.54 | 32.68 | 32.30 | 30.80 | | 10月 |
| 11月 | 27.50 | 31.59 | 32.52 | 31.73 | 32.43 | 34.48 | 34.70 | 34.04 | 32.76 | 33.57 | 32.81 | 32.33 | 33.09 | 32.32 | 30.32 | | 11月 |
| 12月 | 27.50 | 32.35 | 32.29 | 31.61 | 33.09 | 34.70 | 34.85 | 34.05 | 32.19 | 33.29 | 32.51 | 32.42 | 33.12 | 32.26 | 29.89 | | 12月 |
| 年平均 | 27.46 | 28.69 | 33.46 | 32.27 | 31.23 | 33.81 | 34.57 | 34.41 | 33.42 | 32.16 | 32.52 | 32.84 | 31.52 | 33.03 | 31.77 | | 年平均 |

3. 1996年以降のUS\$対¥相場推移(月間仲値平均)

| | 1996年 | 1997年 | 1998年 | 1999年 | 2000年 | 2001年 | 2002年 | 2003年 | 2004年 | 2005年 | 2006年 | 2007年 | 2008年 | 2009年 | 2010年 | 2011年 | |
|-----|--------|--------|--------|--------|--------|--------|--------|--------|--------|--------|--------|--------|--------|-------|-------|--------------|-----|
| 1月 | 105.69 | 117.83 | 130.44 | 113.40 | 105.18 | 116.71 | 132.53 | 118.72 | 106.44 | 103.29 | 115.32 | 120.27 | 107.90 | 90.61 | 91.17 | 82.56 | 1月 |
| 2月 | 105.87 | 122.91 | 125.78 | 116.64 | 109.58 | 116.14 | 133.54 | 119.36 | 106.50 | 104.73 | 117.87 | 120.69 | 107.31 | 92.36 | 90.09 | 82.88 | 2月 |
| 3月 | 105.75 | 122.48 | 128.77 | 119.67 | 106.73 | 121.22 | 131.15 | 118.57 | 108.60 | 105.24 | 117.24 | 117.29 | 100.71 | 97.68 | 90.53 | 81.78 | 3月 |
| 4月 | 107.32 | 125.69 | 131.72 | 119.55 | 105.46 | 123.76 | 130.91 | 119.78 | 107.46 | 107.18 | 117.10 | 118.77 | 102.59 | 98.77 | 93.39 | | 4月 |
| 5月 | 106.27 | 118.85 | 134.77 | 121.79 | 108.11 | 121.81 | 126.42 | 117.26 | 111.96 | 106.65 | 117.71 | 120.67 | 104.16 | 96.59 | 92.07 | | 5月 |
| 6月 | 108.87 | 114.39 | 140.34 | 120.92 | 106.28 | 122.03 | 123.52 | 118.17 | 109.50 | 108.58 | 114.46 | 122.50 | 106.90 | 96.64 | 90.88 | | 6月 |
| 7月 | 109.32 | 115.06 | 140.53 | 119.56 | 107.90 | 124.55 | 118.00 | 118.65 | 109.30 | 111.92 | 115.62 | 121.54 | 106.64 | 94.45 | 87.66 | | 7月 |
| 8月 | 107.80 | 117.77 | 144.57 | 113.43 | 108.13 | 121.63 | 118.95 | 118.82 | 110.39 | 110.70 | 115.82 | 116.65 | 109.24 | 94.80 | 85.40 | | 8月 |
| 9月 | 109.67 | 120.90 | 134.45 | 107.55 | 106.80 | 118.93 | 120.77 | 115.06 | 109.98 | 111.08 | 117.02 | 115.03 | 106.69 | 91.45 | 84.41 | | 9月 |
| 10月 | 112.11 | 121.15 | 121.00 | 105.85 | 108.38 | 121.26 | 123.85 | 109.63 | 109.08 | 114.80 | 118.67 | 115.70 | 100.40 | 90.23 | 81.86 | | 10月 |
| 11月 | 112.28 | 125.26 | 120.05 | 104.91 | 108.80 | 122.33 | 121.45 | 109.26 | 104.84 | 118.36 | 117.22 | 111.10 | 96.93 | 89.16 | 82.44 | | 11月 |
| 12月 | 113.85 | 129.61 | 117.36 | 102.65 | 112.14 | 127.51 | 121.90 | 107.81 | 103.79 | 118.54 | 117.25 | 112.34 | 91.20 | 89.75 | 83.29 | | 12月 |
| 年平均 | 108.73 | 120.99 | 130.82 | 113.83 | 107.79 | 121.49 | 125.25 | 115.92 | 108.15 | 110.09 | 116.78 | 117.71 | 103.39 | 93.54 | 87.77 | | 年平均 |

4. 1996年以降の¥対NT\$相場推移(月間仲値平均)

| | 1996年 | 1997年 | 1998年 | 1999年 | 2000年 | 2001年 | 2002年 | 2003年 | 2004年 | 2005年 | 2006年 | 2007年 | 2008年 | 2009年 | 2010年 | 2011年 | |
|-----|--------|--------|--------|--------|--------|--------|--------|--------|--------|--------|--------|--------|--------|--------|--------|---------------|-----|
| 1月 | 0.2593 | 0.2330 | 0.2593 | 0.2844 | 0.2927 | 0.2802 | 0.2643 | 0.2914 | 0.3164 | 0.3090 | 0.2783 | 0.2723 | 0.3000 | 0.3675 | 0.3495 | 0.3504 | 1月 |
| 2月 | 0.2596 | 0.2241 | 0.2609 | 0.2791 | 0.2802 | 0.2782 | 0.2625 | 0.2914 | 0.3119 | 0.3007 | 0.2744 | 0.2730 | 0.2943 | 0.3707 | 0.3558 | 0.3536 | 2月 |
| 3月 | 0.2592 | 0.2248 | 0.2521 | 0.2768 | 0.2877 | 0.2689 | 0.2670 | 0.2928 | 0.3068 | 0.2959 | 0.2771 | 0.2814 | 0.3038 | 0.3515 | 0.3517 | 0.3609 | 3月 |
| 4月 | 0.2532 | 0.2196 | 0.2504 | 0.2752 | 0.2891 | 0.2659 | 0.2667 | 0.2907 | 0.3071 | 0.2940 | 0.2758 | 0.2790 | 0.2957 | 0.3409 | 0.3370 | | 4月 |
| 5月 | 0.2571 | 0.2339 | 0.2482 | 0.2690 | 0.2844 | 0.2726 | 0.2725 | 0.2960 | 0.2994 | 0.2934 | 0.2843 | 0.2756 | 0.2936 | 0.3405 | 0.3457 | | 5月 |
| 6月 | 0.2540 | 0.2438 | 0.2458 | 0.2687 | 0.2899 | 0.2810 | 0.2751 | 0.2929 | 0.3071 | 0.2887 | 0.2837 | 0.2690 | 0.2841 | 0.3391 | 0.3541 | | 6月 |
| 7月 | 0.2521 | 0.2431 | 0.2447 | 0.2701 | 0.2868 | 0.2792 | 0.2830 | 0.2899 | 0.3100 | 0.2850 | 0.2821 | 0.2699 | 0.2851 | 0.3483 | 0.3664 | | 7月 |
| 8月 | 0.2550 | 0.2439 | 0.2400 | 0.2822 | 0.2875 | 0.2845 | 0.2855 | 0.2889 | 0.3090 | 0.2899 | 0.2831 | 0.2827 | 0.2857 | 0.3467 | 0.3734 | | 8月 |
| 9月 | 0.2506 | 0.2366 | 0.2573 | 0.2958 | 0.2921 | 0.2907 | 0.2865 | 0.2955 | 0.3080 | 0.2963 | 0.2811 | 0.2868 | 0.2996 | 0.3564 | 0.3758 | | 9月 |
| 10月 | 0.2453 | 0.2426 | 0.2735 | 0.3001 | 0.2935 | 0.2849 | 0.2822 | 0.3089 | 0.3100 | 0.2916 | 0.2797 | 0.2813 | 0.3259 | 0.3580 | 0.3763 | | 10月 |
| 11月 | 0.2449 | 0.2522 | 0.2710 | 0.3025 | 0.2981 | 0.2819 | 0.2857 | 0.3115 | 0.3125 | 0.2837 | 0.2799 | 0.2911 | 0.3415 | 0.3625 | 0.3679 | | 11月 |
| 12月 | 0.2415 | 0.2496 | 0.2752 | 0.3080 | 0.2951 | 0.2722 | 0.2859 | 0.3159 | 0.3102 | 0.2809 | 0.2773 | 0.2887 | 0.3633 | 0.3596 | 0.3588 | | 12月 |
| 年平均 | 0.2527 | 0.2372 | 0.2565 | 0.2843 | 0.2898 | 0.2784 | 0.2764 | 0.2972 | 0.3090 | 0.2924 | 0.2797 | 0.2792 | 0.3061 | 0.3535 | 0.3594 | | 年平均 |

1.対台投資 単位：百万 US\$, 資料：經濟部投資審議委員会 ※NIES.3=香港+韓国+シンガポール ※ASEAN.5=マレーシア、インドネシア、タイ、フィリピン、ベトナム

| 年 月 | A.対台投資合計 | | 日 本 | | NIES.3 | | ASEAN.5 | | 米 国 | | 欧 州 | | 中 南 米 | | B. 中 国 | | A+B 合計 | | 年 月 |
|--------|----------|--------|-----|-------|--------|-------|---------|-----|-----|-------|-----|-------|-------|-------|------------------------------|----------|------------|------------|--------|
| | 件数 | 金額 | 件数 | 金額 | 件数 | 金額 | 件数 | 金額 | 件数 | 金額 | 件数 | 金額 | 件数 | 金額 | 件数 | 金額 | 件数 | 金額 | |
| 2005 | 1,131 | 4,228 | 214 | 724 | 181 | 450 | 55 | 72 | 138 | 804 | 123 | 685 | 224 | 1,202 | 2009/07 より 中国の対台 投資を開放 | | 1,131 | 4,228 | 2005 |
| 2006 | 1,846 | 13,969 | 313 | 1,591 | 295 | 1,122 | 109 | 324 | 275 | 883 | 201 | 7,510 | 409 | 2,188 | | | 1,846 | 13,969 | 2006 |
| 2007 | 2,267 | 15,361 | 358 | 1,000 | 366 | 415 | 94 | 513 | 308 | 3,148 | 236 | 7,096 | 556 | 2,651 | | | 2,267 | 15,361 | 2007 |
| 2008 | 1,845 | 8,237 | 300 | 440 | 378 | 781 | 93 | 280 | 283 | 2,857 | 195 | 2,139 | 299 | 1,309 | | | 1,845 | 8,237 | 2008 |
| 2009 | 1,711 | 4,798 | 266 | 239 | 322 | 363 | 168 | 299 | 281 | 264 | 136 | 2,085 | 276 | 1,199 | 23 | 37 | 1,734 | 4,835 | 2009 |
| 2010 | 2,042 | 3,812 | 340 | 400 | 414 | 315 | 220 | 112 | 235 | 319 | 173 | 1,231 | 271 | 1,097 | 79 | 94 | 2,121 | 3,906 | 2010 |
| 2011 | | | | | | | | | | | | | | | | | | | 2011 |
| 1 | 175 | 346 | 22 | 11 | 29 | 33 | 19 | 134 | 36 | 10 | 15 | 173 | 22 | 88 | 10 | 5 | 185 | 351 | 1 |
| 2 | 142 | 475 | 20 | 21 | 28 | 327 | 14 | 3 | 26 | 14 | 14 | 21 | 17 | 60 | 8 | 2 | 150 | 477 | 2 |
| 3 | 216 | 239 | 85 | 38 | 34 | 48 | 23 | 12 | 18 | 6 | 14 | 10 | 18 | 105 | 10 | 7 | 226 | 246 | 3 |
| 4 | | | | | | | | | | | | | | | | | | | 4 |
| 5 | | | | | | | | | | | | | | | | | | | 5 |
| 6 | | | | | | | | | | | | | | | | | | | 6 |
| 7 | | | | | | | | | | | | | | | | | | | 7 |
| 8 | | | | | | | | | | | | | | | | | | | 8 |
| 9 | | | | | | | | | | | | | | | | | | | 9 |
| 10 | | | | | | | | | | | | | | | | | | | 10 |
| 11 | | | | | | | | | | | | | | | | | | | 11 |
| 12 | | | | | | | | | | | | | | | | | | | 12 |

2.台湾対外投資統計 単位、資料：同 1. 注：対中国投資は、法令の修正により 1997 年、1998 年、2002 年、2003 年、2008 年当局事前認可なしの過去の投資案の追認申請を含む

| 年 月 | A.対外投資合計 | | 日 本 | | NIES.3 | | ASEAN.5 | | 米 国 | | 欧 州 | | 中 南 米 | | B. 中 国 | | A+B 合計 | | 年 月 |
|--------|----------|-------|-----|-----|--------|-------|---------|-------|-----|-------|-----|-----|-------|-------|--------|--------|--------|--------|--------|
| | 件数 | 金額 | 件数 | 金額 | 件数 | 金額 | 件数 | 金額 | 件数 | 金額 | 件数 | 金額 | 件数 | 金額 | 件数 | 金額 | 件数 | 金額 | |
| 2005 | 521 | 2,447 | 22 | 43 | 61 | 209 | 74 | 166 | 155 | 315 | 33 | 299 | 105 | 1,300 | 1,297 | 6,007 | 1,818 | 8,454 | 2005 |
| 2006 | 478 | 4,315 | 22 | 11 | 79 | 1,094 | 54 | 259 | 127 | 485 | 31 | 464 | 109 | 1,849 | 1,090 | 7,642 | 1,568 | 11,958 | 2006 |
| 2007 | 464 | 6,470 | 29 | 19 | 69 | 1,395 | 48 | 900 | 94 | 1,346 | 20 | 418 | 112 | 1,817 | 996 | 9,971 | 1,460 | 16,441 | 2007 |
| 2008 | 387 | 4,466 | 23 | 52 | 74 | 1,270 | 43 | 682 | 67 | 400 | 35 | 138 | 72 | 1,715 | 643 | 10,691 | 1,030 | 15,158 | 2008 |
| 2009 | 251 | 3,006 | 20 | 103 | 63 | 288 | 26 | 365 | 49 | 1,114 | 16 | 100 | 39 | 845 | 590 | 7,143 | 841 | 10,148 | 2009 |
| 2010 | 247 | 2,823 | 22 | 41 | 62 | 281 | 25 | 1,050 | 39 | 491 | 13 | 51 | 40 | 784 | 914 | 14,618 | 1,161 | 17,441 | 2010 |
| 2011 | | | | | | | | | | | | | | | | | | | 2011 |
| 1 | 12 | 158 | 3 | 2 | 0 | 3 | 2 | 6 | 1 | 88 | 1 | 0 | 0 | 43 | 96 | 854 | 108 | 1,012 | 1 |
| 2 | 17 | 65 | 2 | 1 | 9 | 33 | 0 | 6 | 1 | 3 | 3 | 1 | 2 | 18 | 49 | 1,094 | 66 | 1,159 | 2 |
| 3 | 37 | 455 | 1 | 230 | 4 | 34 | 3 | 48 | 8 | 18 | 3 | 9 | 7 | 100 | 78 | 1,940 | 115 | 2,394 | 3 |
| 4 | | | | | | | | | | | | | | | | | | | 4 |
| 5 | | | | | | | | | | | | | | | | | | | 5 |
| 6 | | | | | | | | | | | | | | | | | | | 6 |
| 7 | | | | | | | | | | | | | | | | | | | 7 |
| 8 | | | | | | | | | | | | | | | | | | | 8 |
| 9 | | | | | | | | | | | | | | | | | | | 9 |
| 10 | | | | | | | | | | | | | | | | | | | 10 |
| 11 | | | | | | | | | | | | | | | | | | | 11 |
| 12 | | | | | | | | | | | | | | | | | | | 12 |

台北市日本工商会

台北市中山北路 2 段 57-1 号 7 楼

TEL: (02) 2522- 2163

FAX: (02) 2561- 9767

E-Mail: jccit@ms27.hinet.net